



LAPORAN PRESTASI PENUMPANG LALUAN SMART SELANGOR

- SPG 1
- SPG 2
- SPG 3
- SPG 4

Selasa, 17 Dis 2019

SPG 1

I Informasi Laluan

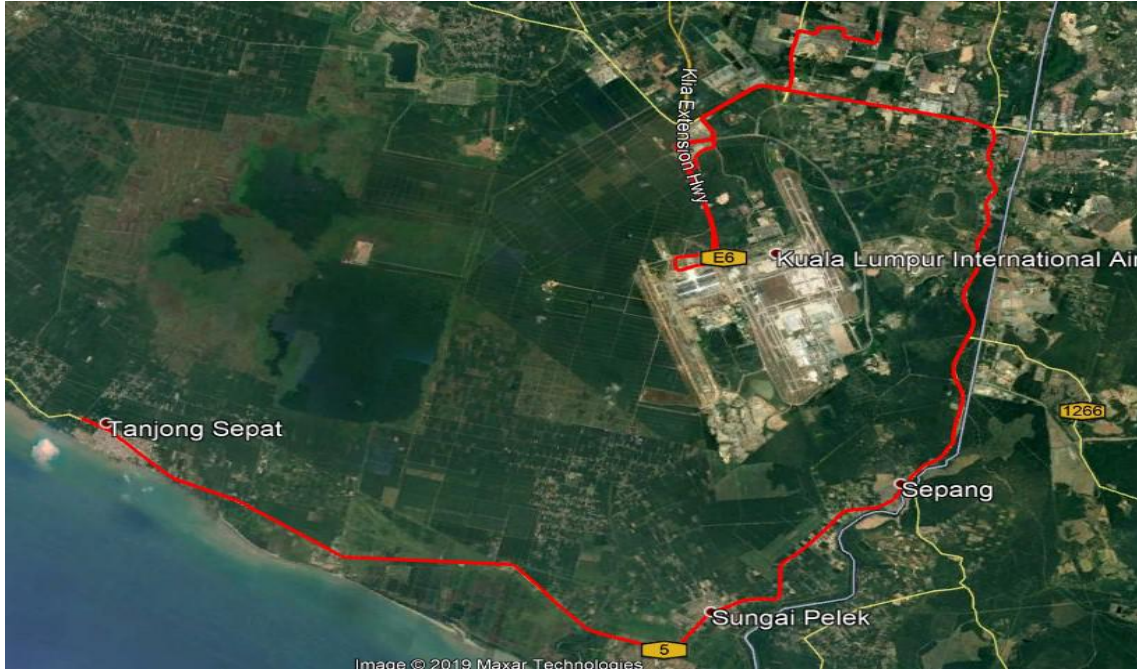

SPG 1 – Tg Sepat – ERL Salak Tinggi via KLIA 2 & MITSUI

Jarak Perjalanan – **145 KM**

Jumlah Perhentian bas – **29 (Inbound) 36 (Outbound)**

Jumlah Bas Beroperasi- **4 bas**

Masa Perjalanan – **120** minit sehala

KLINIK KESIHATAN TG SEPAT

- KLINIK KESIHATAN TG SEPAT
- BALAI POLIS TG SEPAT (OPP)
- SURAU BAITUL RAHMAN
- SMK TG SEPAT (OPP)
- SJKT LADANG TUMBUK KG KUNDANG
- KG TG RHU
- SJKT TELUK MERBAU (OPP)
- TMN TELUK MERBAU (OPP)
- SPG BUKIT BANGKONG
- SEPANG GOLDCOAST
- SEPANG GOLDCOAST (OPP)
- PANTAI BAGAN LALANG
- TMN SRI MERBAU 2
- TMN SRI MERBAU 1
- TMN KSM
- POLIKLINIK SG PELEK
- PEKAN SG PELEK
- KLINIK KESIHATAN SG PELEK
- SK SG PELEK (OPP)
- TMN JELUTONG INDAH
- KG TG MAS
- SG LINAU
- LADANG BUAH NAGA
- KG SG KEROH
- KG BARU SEPANG JAYA
- KG SEPANG JAYA
- MEDAN SELERA SEPANG
- TMN DESA INDAH
- KG CHINCANG
- PEKAN SALAK
- PEJABAT KESIHATAN SEPANG
- SK SALAK
- DOWNTOWN KLIA
- LONGTERM CARPARK
- KLIA
- KLIA 2
- ERL SALAK TINGGI

ERL SALAK TINGGI

SPG 1

I Prestasi Penumpang dari Januari 2018 hingga November 2019

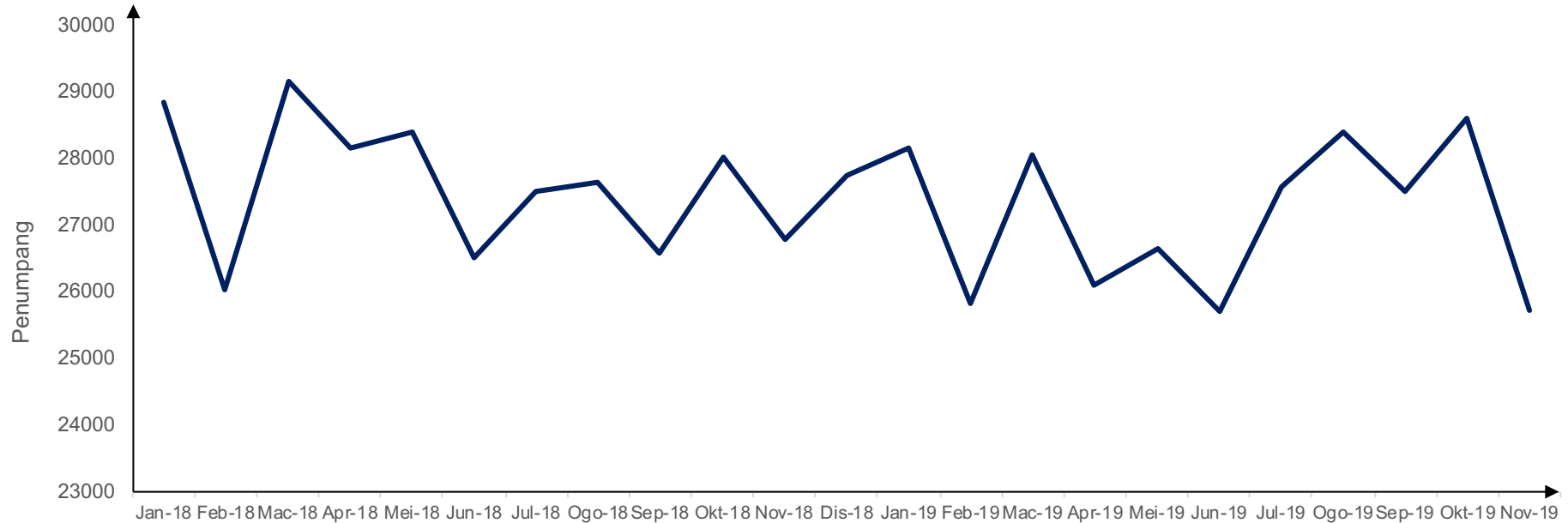

- Pergerakan penumpang kebanyakannya dari Tg Sepat, Sg Pelik dan Pekan Sepang menuju ke KLIA & KLIA2.
- Pertambahan penduduk di kawasan Kota Warisan juga menjadi salah satu faktor kepada pertambahan penumpang dari ERL ke KLIA & KLIA2.
- Data menunjukkan kadar penumpang sedikit menurun apabila tiba musim perayaan terutamanya pada bulan Februari dan June.

SPG 2

I Informasi Laluan

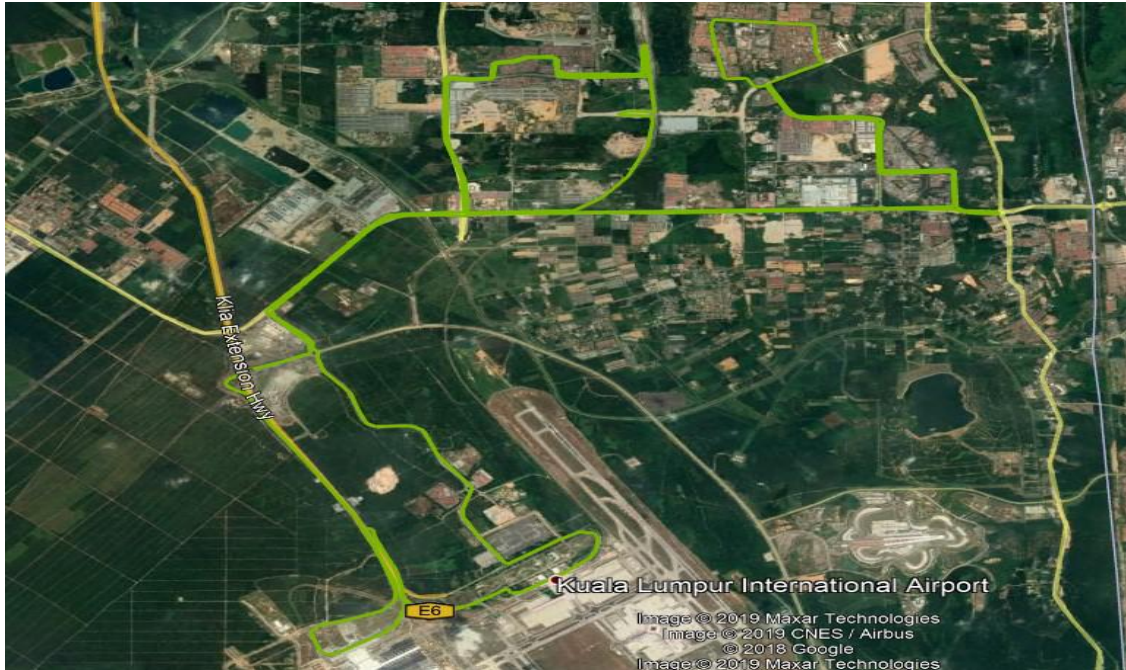

PUSAT PENAJA TMN SEROJA

- PUSAT PENAJA TMN SEROJA ▾ ▣ SP387 SK TAMAN SEROJA (OPP)
- SP148 SRA BBST ▾ ▣ SP389 TAMAN DAHLIA 1
- SP149 SAM BBST ▾ ▣ TMN DAHLIA
- SP151 PENTAS BUDAYA BBST ▾ ▣ SP392 SMK BBST
- SP152 SMK SERI SEPANG (OPP) ▾ ▣ SP162 STADIUM BBST
- IPD SEPANG ▾ ▣ SP160 SAM BBST (OPP)
- SP235 WRP ASIA PASIFIC (OPP) ▾ ▣ MINI STADIUM BBST
- SP98 IKTBN SEPANG (OPP) ▾ ▣ SMK SERI SEPANG
- SK KOTA WARISAN ▾ ▣ SP239 WRP ASIA PASIFIC
- DATARAN WARISAN ▾ ▣ SP240 IKTBN SEPANG
- ERL SALAK TINGGI ▾ ▣ SK KOTA WARISAN (OPP)
- LONGTERM CARPARK ▾ ▣ DATARAN WARISAN (OPP)
- LONGTERM CARPARK ▾ ▣ DOWNTOWN KLIA
- KLIA ▾ ▣
- KLIA 2 ▾ ▣
- DOWNTOWN KLIA**

SPG 2 – Bandar Baru Salak Tinggi – ERL Salak Tinggi via KLIA 2

Jarak Perjalanan – **61 KM**

Jumlah Perhentian bas – **15 (Inbound) 15 (Outbound)**

Jumlah Bas Beroperasi- **2 bas**

Masa Perjalanan – **60 minit** sehala

SPG 2

I Prestasi Penumpang dari Januari 2018 hingga November 2019

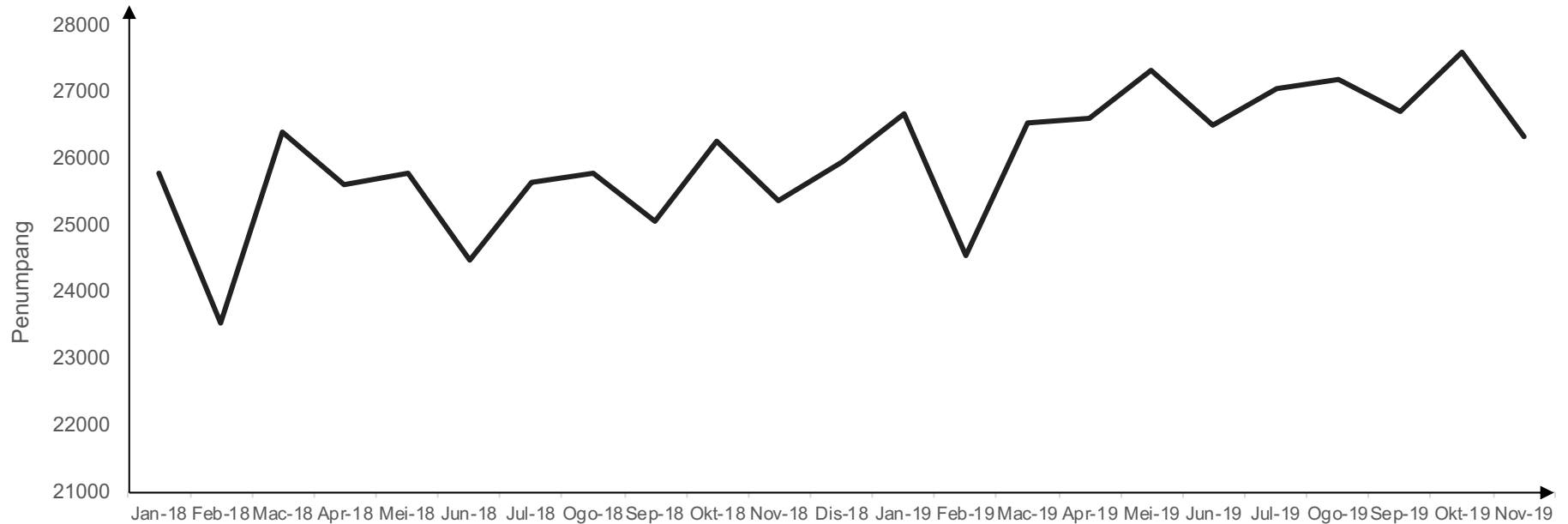

- Pergerakan penumpang kebanyakan dari ERL menuju ke KLIA & KLIA2.
- Pelajar sekolah juga menjadi penyumbang kepada pertambahan penumpang dari Kota Warisan ke Bandar Baru Salak Tinggi (BBST).

SPG 3

I Informasi Laluan



SPG 3 – Taman Seroja – Cyberjaya

Jarak Perjalanan – 57 KM

Jumlah Perhentian bas – 37 (Inbound) 37 (Outbound)

Jumlah Bas Beroperasi- 2 bas

Masa Perjalanan – 90 minit sehala

SP385 SELERA TAMAN SEROJA	
SP385 SELERA TAMAN SEROJA	SP385 SELERA TAMAN SEROJA
TAMAN SEROJA	TAMAN SEROJA
TAMAN MAWAR	TAMAN MAWAR
KOLEJ TEKNOLOGI TIMUR	KOLEJ TEKNOLOGI TIMUR (OPP)
KG JENDERAM HULU SELATAN	KG JENDERAM HULU SELATAN
UNIKL AVIATION	UNIKL AVIATION (OPP)
KG JENDERAM	KG JENDERAM
KG JENDERAM HULU	KG JENDERAM HULU
MASJID AR-REDHA	KLINIK DESA KG JENDERAM HULU
KG DENGKIL	SK JENDERAM
TAMAN JENDERAM PERMAI	RUMAH AWAM 2 DENGKIL
SK JENDERAM HILIR (OPP)	KG DENGKIL
RESTORAN AMAN	SK JENDERAM HILIR (OPP)
AVIATION MGT COLLEGE	AVIATION MGT COLLEGE
SPG LORONG TENTERAM	TAMAN JENDERAM DAMAI
TAMAN JENDERAM DAMAI	TAMAN JENDERAM HARMONI
TAMAN JENDERAM HARMONI	TAMAN GEMILANG
TAMAN SEMARANG	TAMAN SERI DELIMA
TAMAN GEMILANG	SJKC DENGKIL (OPP)
TAMAN SERI DELIMA	KASTAM DIRAJA MALAYSIA (OPP)
PEKAN DENGKIL	SK DENGKIL (OPP)
SJKC DENGKIL	SK DENGKIL (OPP)
KASTAM DIRAJA MALAYSIA	SMK DENGKIL (OPP)
SK DENGKIL	MEDAN SELERA DENGKIL (OPP)
SMK DENGKIL	TAMAN DENGKIL JAYA
MEDAN SELERA DENGKIL	UITM DENGKIL (OPP)
TAMAN DENGKIL JAYA	KG DATO AHMAD RAZALI
TAMAN DENGKIL JAYA	UITM DENGKIL
KG DATO AHMAD RAZALI	CYBER VALLEY COMMERCIAL CENTRE (OPP)
CYBER VALLEY COMMERCIAL CENTRE	BOMBA CYBERJAYA
DELL CYBERJAYA	TECH MAHINDRA
LHDN CYBERJAYA	PRIMA AVENUE
D MELOR (OPP)	MDEC
MMU	CYBERSQUARE
THE ARC CYBERJAYA	TELEKOM MALAYSIA CYBERJAYA
MAJLIS PERBANDARAN SEPANG	CUCMS (OPP)
MASJID RAJA HAJI FISABILLAH	MASJID RAJA HAJI FISABILLAH
CYBERJAYA BAS TERMINAL	CYBERJAYA BAS TERMINAL

SPG 3

I Prestasi Penumpang dari Januari 2018 hingga November 2019

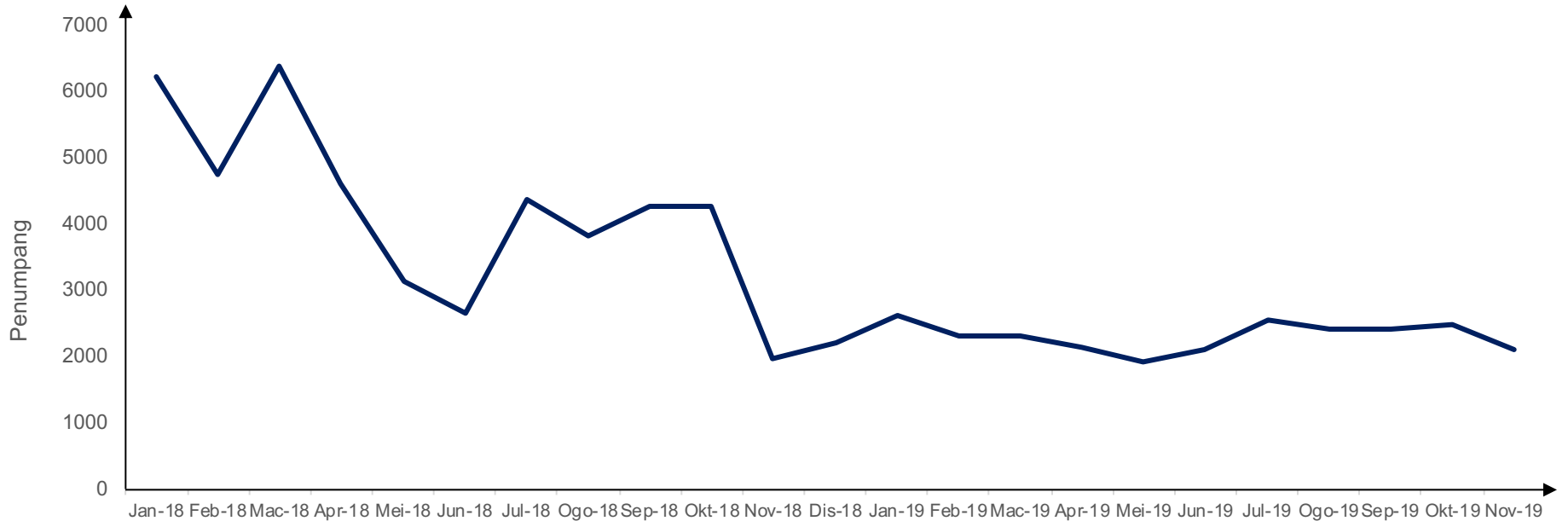

- Penurunan jumlah penumpang di SPG 3 secara mendadak adalah disebabkan pembinaan jejambat Simpang Empat Dengkil.
- Bas terpaksa membuat pusingan U di Bandar Serenia (dari Jenderam) dan di Cybersouth City (dari Dengkil) menyebabkan masa perjalanan menjadi bertambah panjang seterusnya memberi impak secara langsung kepada kekerapan bas

SPG 4

I Informasi Laluan

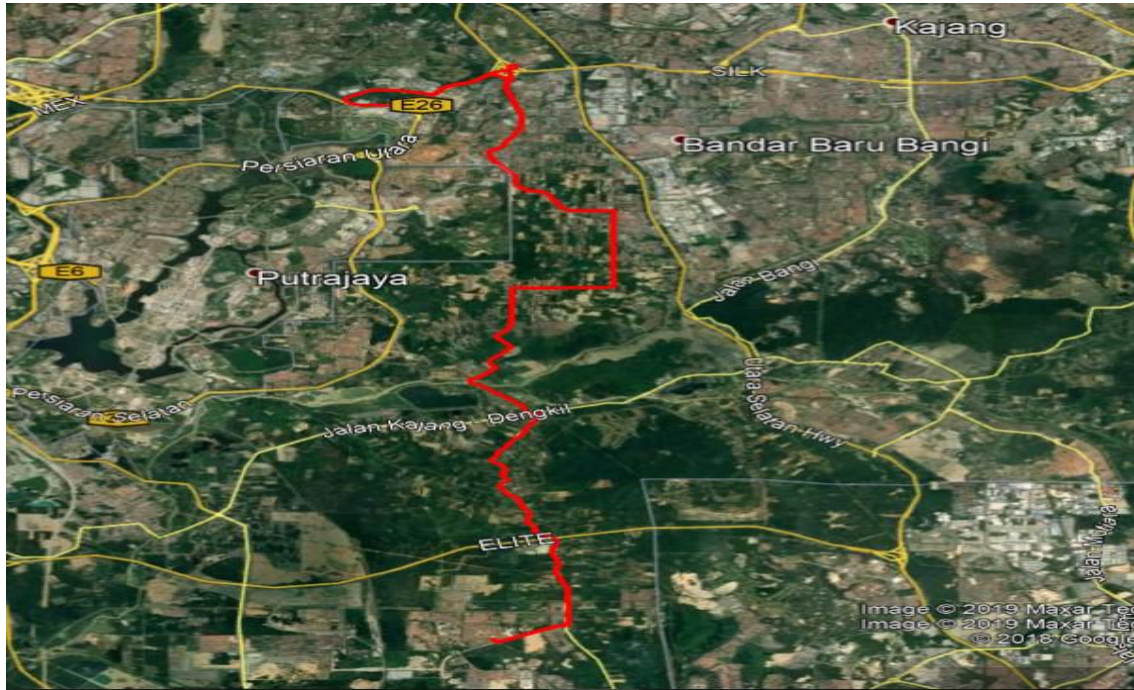

SPG 4 – Taman Seroja – Hospital Serdang

Jarak Perjalanan – **19.7 KM**

Jumlah Perhentian bas – **25 (Inbound) 24 (Outbound)**

Jumlah Bas Beroperasi- **2 bas**

Masa Perjalanan – **90** minit sehala

SP385 SELERA TAMAN SEROJA

- | | | |
|---------------------------------|---|----------------------------------|
| SP385 SELERA TAMAN SEROJA | ▶ | SP385 SELERA TAMAN SEROJA |
| TAMAN SEROJA | ▶ | TAMAN SEROJA |
| TAMAN MAWAR | ▶ | TAMAN MAWAR |
| KOLEJ TEKNOLOGI TIMUR | ▶ | KOLEJ TEKNOLOGI TIMUR (OPP) |
| KG JENDERAM HULU SELATAN | ▶ | KG JENDERAM HULU SELATAN |
| UNIKL AVIATION | ▶ | UNIKL AVIATION (OPP) |
| KG JENDERAM | ▶ | KG JENDERAM |
| KG JENDERAM HULU | ▶ | KLINIK DESA KG JENDERAM HULU |
| MASJID AR-REDHA | ▶ | SK JENDERAM |
| KG DENGKIL | ▶ | RUMAH AWAM 2 DENGKIL |
| TAMAN DESA JENDERAM HILIR | ▶ | KG DENGKIL |
| KOLEJ VOKASIONAL SEPANG | ▶ | TAMAN DESA JENDERAM HILIR |
| DESA SAUJANA PUTRA | ▶ | KOLEJ VOKASIONAL SEPANG (OPP) |
| TAMAN DESA MEKAR | ▶ | KG SG MERAB |
| TAMAN CASA MEKAR | ▶ | KG SG MERAB HULU |
| TAMAN PERSONA MEKAR | ▶ | TAMAN CASA MEKAR |
| DESA VILLA MERAB | ▶ | TAMAN PERSONA MEKAR |
| DESA SRI MELOR 2 | ▶ | DESA VILLA MERAB |
| DESA CAMELLIA | ▶ | DESA SRI MELOR 2 |
| SK DATO ABU BAKAR BAGINDA (OPP) | ▶ | DESA CAMELLIA |
| SRA DATO ABU BAKAR BAGINDA | ▶ | SK DATO ABU BAKAR BAGINDA |
| DEWAN ORG RAMAI MPSP | ▶ | SRA DATO ABU BAKAR BAGINDA (OPP) |
| MASJID UNITEN | ▶ | DEWAN ORG RAMAI MPSP (OPP) |
| HOSPITAL SERDANG (OPP) | ▶ | HOSPITAL SG BULOH UTAMA |
| | ▶ | HOSPITAL SERDANG (OPP) |

HOSPITAL SERDANG (OPP)

SPG 4

I Prestasi Penumpang dari Januari 2018 hingga November 2019

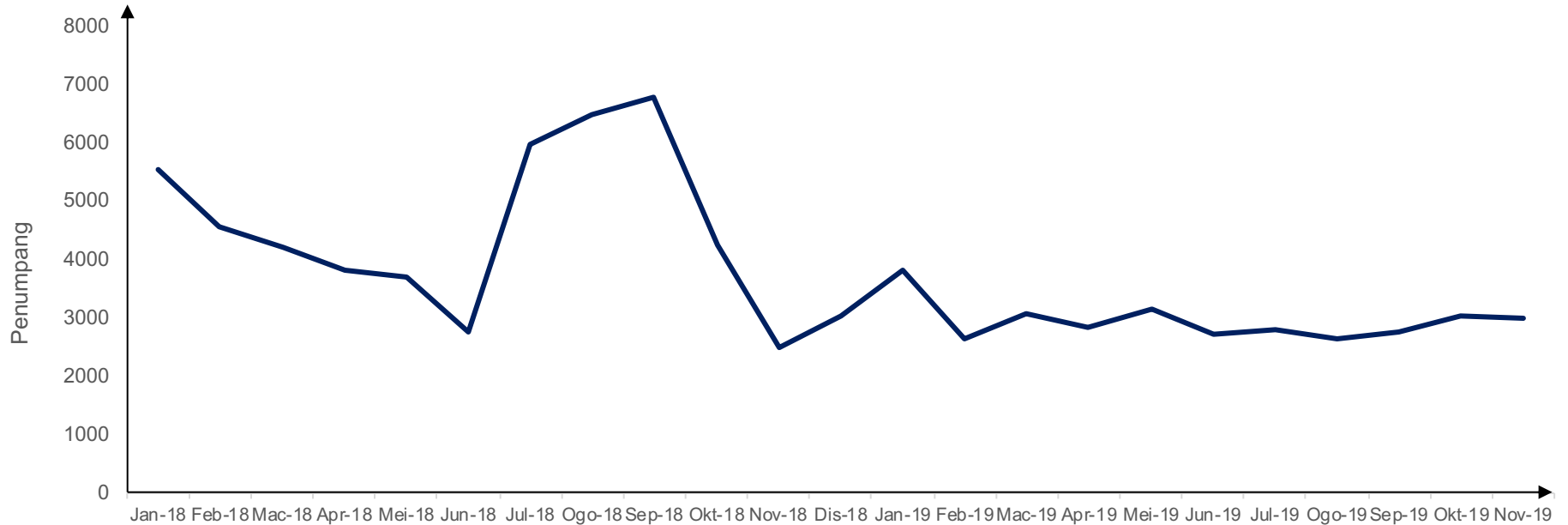

- Disebabkan pembinaan jejambat Simpang Empat Dengkil menyebabkan laluan SPG 4 menghadapi penurunan yang sama seperti SPG 3.
- Dengan itu, perjalanan Bas bertambah dimana ia terpaksa membuat pusingan U di Bandar Serenia (dari Jenderam) dan di Cybersouth City (dari Dengkil) seterusnya memberi impak secara langsung kepada kekerapan bas.



Terima Kasih